

บริการซื้อขาย สับเปลี่ยนหน่วยลงทุนผ่านอินเทอร์เน็ตสำหรับเครื่องโทรศัพท์ที่เป็น PDA Phone

บลจ.ทหารไทยได้ดำเนินการพัฒนาปรับปรุงระบบซื้อขายหน่วยลงทุนผ่านอินเทอร์เน็ต (FundLink Online) เพื่อให้รองรับการใช้งานของกลุ่มลูกค้า ผ่านเวปเบราว์เซอร์บนเครื่องโทรศัพท์ที่เป็น PDA Phone ซึ่งระบบการซื้อขาย สับเปลี่ยนหน่วยลงทุนผ่านอินเทอร์เน็ตสำหรับเครื่องโทรศัพท์ PDA Phone นี้ จัดเป็น Web-based application ซึ่งใช้มาตรฐานการรักษาความปลอดภัยในการรับส่งข้อมูลโดยการเข้ารหัสแบบ Secure Socket Layer (SSL) ขนาด 128 บิต เช่นเดียวกับที่ใช้อยู่ในระบบซื้อขายหน่วยลงทุนผ่านอินเทอร์เน็ตของบลจ.ทหารไทยในปัจจุบัน โดยระบบซื้อขายหน่วยลงทุนผ่านอินเทอร์เน็ต สำหรับเครื่อง PDA Phone นั้น เป็นการออกแบบหน้าจอ (Graphical User Interface) และ ลักษณะการใช้งานใหม่ เพื่อให้มีความเหมาะสมรองรับกับขนาดหน้าจอของเครื่องโทรศัพท์แบบ PDA Phone ที่มีขนาดพื้นที่แสดงผลจำกัด การใช้งานจะคล้ายกับระบบ FundLink Online ที่ใช้อยู่ ณ ปัจจุบัน หากแต่บางเมนูยังไม่สามารถใช้งานได้เท่ากับระบบ FundLink Online โดยมีรายละเอียดในการเข้าทำงาน และสามารถเข้าทำรายการผ่าน Menu ต่างๆ ด้วยขั้นตอนง่ายๆ ดังนี้

1. เปิด Internet Explorer เพื่อเข้าที่ <http://www.tmbam.com>
2. เลือกเมนู My Account
3. เลือกเมนู PDA version (ด้านขวาบน) เพื่อเข้าสู่ระบบ Login ทำรายการผ่าน PDA
4. ทำการ Login โดยใส่ Username และ Password (ซึ่งใช้ User เดียวกันกับ FundLink Online) พร้อมรับทราบคำเตือนเกี่ยวกับความเสี่ยงในการลงทุน
5. เข้าสู่หน้าจอหลักและเลือกทำรายการได้ ครั้งละ 1 บัญชีผู้ถือหน่วยลงทุน (ในกรณีที่ท่านมีบัญชีผู้ถือหน่วยลงทุนผูกกันหลายบัญชี)

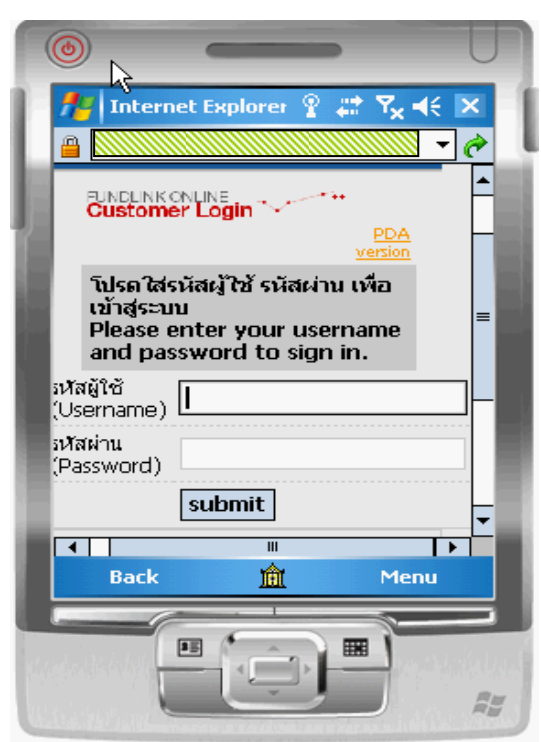



หน้าจอหลัก

- เข้าสู่หน้าจอหลักซึ่งมี เลขที่ผู้ถือหน่วย และชื่อทั้งหมด ที่สมัครผูกบัญชีไว้ เพื่อใช้ User นี้ในการทำรายการ ผู้ใช้งานจะสามารถเลือกทำการได้ทีละบัญชีเลขที่ผู้ถือหน่วย
- สามารถเลือกได้ทั้งภาษาไทย และ ภาษาอังกฤษ
- เข้าสู่ Menu
 - ทำรายการ ชื้อหน่วยลงทุน, ขายหน่วยลงทุน, สับเปลี่ยนหน่วยลงทุน, ยกเลิกรายการ
 - สอบถามข้อมูล Portfolio, Statement
 - ตัวเลือก เปลี่ยนรหัสผ่าน, เปลี่ยนภาษา, ผู้ถือหน่วย
 - EXIT กลับสู่ Holder list

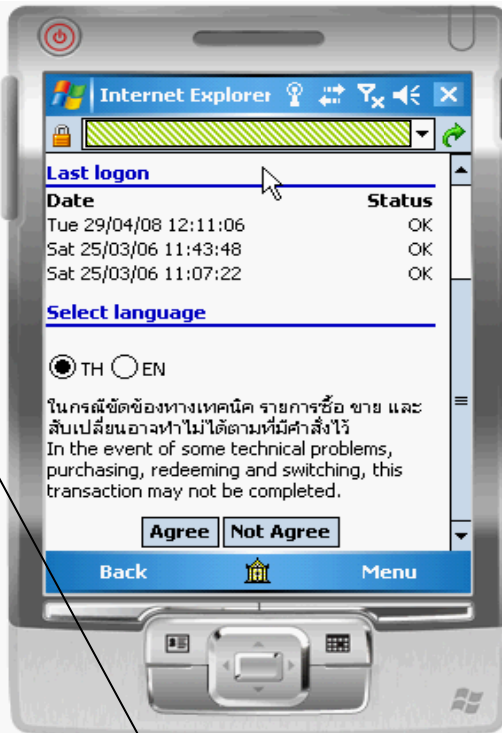
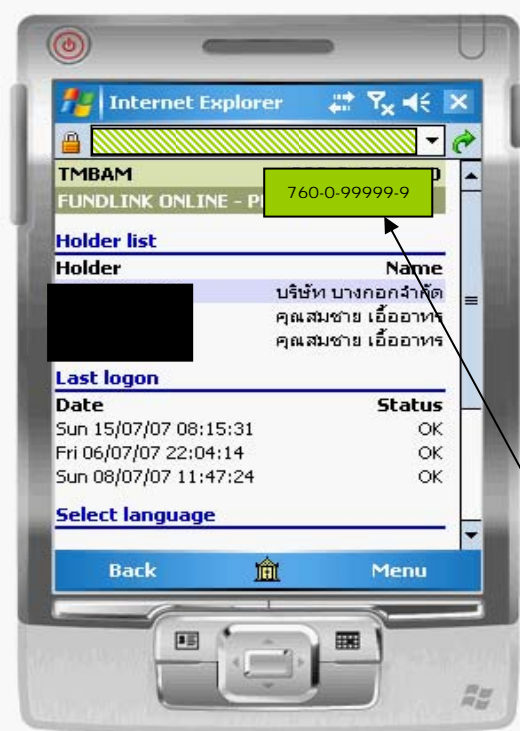

แสดงเลขที่ผู้ถือหน่วยที่กำลังใช้ทำรายการ

การเปลี่ยนภาษา

- ต้องการเปลี่ยนภาษา => TH => Thai
EN => English
- เลือกภาษาที่ต้องการ => OK
- แสดงหน้าจอตามภาษาที่เลือก

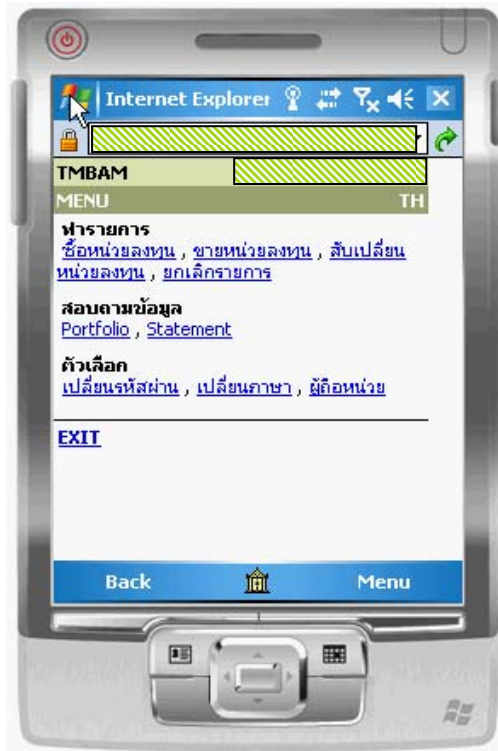

การดู Portfolio

- เลือก Menu สอบถามข้อมูล => Portfolio
 - My Portfolio => เลือกว่าต้องการให้แสดงตามต้องการ (Dropdown list) เช่น ตามมูลค่าหน่วยฯ ที่ขายได้, จำนวนหน่วยฯ ที่ขายได้, NAV/UNIT, มูลค่าหน่วยลงทุน, จำนวนหน่วยลงทุน
 - หน้าจอจะแสดง Holding Statement ของผู้ถือหน่วยลงทุนทุกกองทุน
 - รายการรอดำเนินการ => เป็นรายการที่ยังไม่ได้ Settle หรือ รอการจัดสรรหน่วย

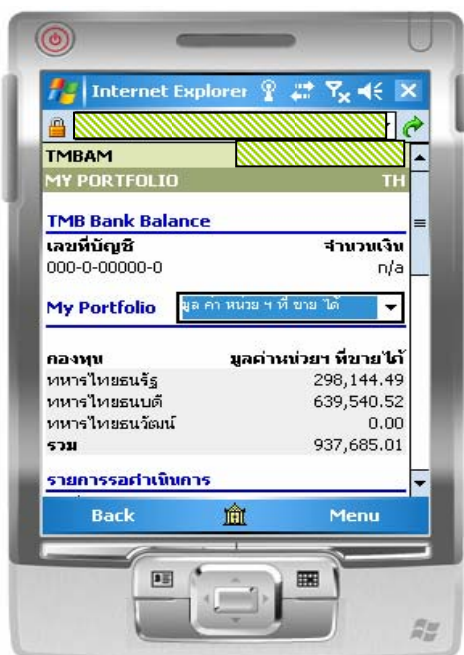

การเปลี่ยนบัญชีผู้ถือหุ้นที่จะทำรายการ

- ต้องการเปลี่ยนเลขที่ผู้ถือหุ้นใหม่ => ตัวเลือก => ผู้ถือหุ้น
- เข้าสู่ Change Active Holder => เลือก Holder ที่ต้องการ => OK
- แสดงหน้าจอ ยืนยัน Unit Holder ที่เลือกอีกครั้ง
- เมื่อเปลี่ยนเลขที่ผู้ถือ หน้าจอแสดงเป็นเลขที่ผู้ถือหุ้นใหม่





แสดงเลขที่ผู้ถือหน่วยให้เลือก ที่ผูกบัญชีกับ user นี้

แสดงเลขที่ผู้ถือหน่วยที่กำลังใช้ทำรายการ

การทำรายการซื้อหน่วยลงทุน

- เลือก Menu ทำรายการ => ซื้อหน่วยลงทุน
 - กองทุน => เลือกกองทุนที่ต้องการ (Dropdown list)
 - จำนวนเงิน => ใส่จำนวนเงินที่ต้องการ => บาท
 - บัญชีหักเงิน => เลือกบัญชีที่ต้องการหักเงินค่าซื้อ
 - กำหนดวัน => วันที่ที่ต้องการซื้อล่วงหน้า ช่องวันที่ต้องใส่เอง(ต่างจาก Fundlink version Internet ที่มีปฏิทินมาให้เลือก) ถ้าซื้อ ณ วันปัจจุบันไม่ต้องใส่
 - ยืนยันรหัสผ่าน => เพื่อใส่รหัสยืนยันอีกครั้ง
 - กด OK => ทำรายการเสร็จ => แสดงหน้าจอยืนยันรายการอีกครั้ง



การทำรายการขายหน่วยลงทุน

- เลือก Menu ทำรายการ => ขายหน่วยลงทุน
 - กองทุน => เลือกกองทุนที่ต้องการ (Dropdown list)
 - จำนวน => ใส่จำนวนเงิน หรือ จำนวนหน่วย ที่ต้องการ
 - หน่วย => เลือกเป็น บาท หรือ หน่วย
 - บัญชีรับเงิน => เลือกบัญชีที่ต้องการนำเงินเข้าค่าขาย
 - กำหนดวัน => วันที่ต้องการซื้อล่วงหน้า ช่องวันที่ต้องใส่เอง (ต่างจาก Fundlink version Internet ที่มีปฏิทินมาให้เลือก) ถ้าซื้อ ณ วันปัจจุบันไม่ต้องใส่
 - ยืนยันรหัสผ่าน => เพื่อใส่รหัสยืนยันอีกครั้ง
 - กด OK => ทำรายการเสร็จ => แสดงหน้าจอยืนยันรายการอีกครั้ง

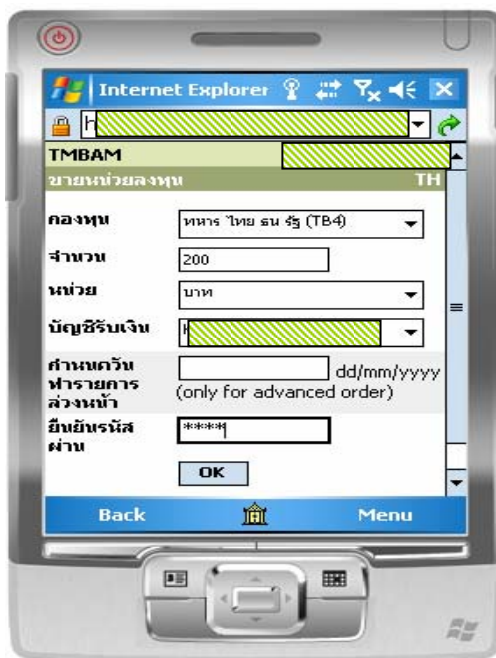

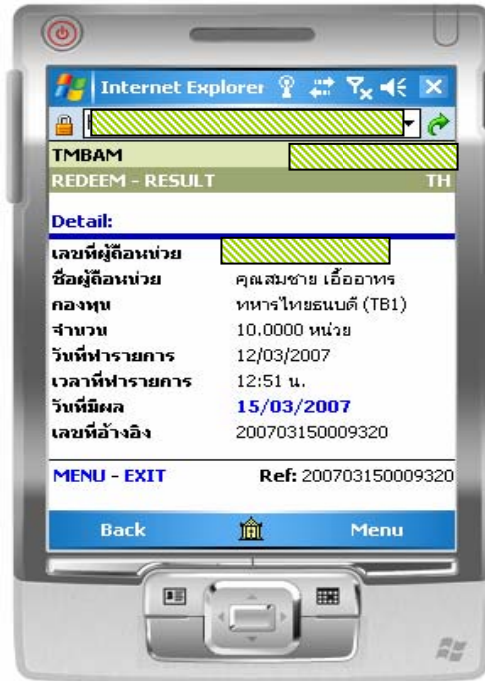

การทำรายการสับเปลี่ยนหน่วยลงทุน

- เลือก Menu ทำรายการ => สับเปลี่ยนหน่วยลงทุน
 - กองทุน => เลือกกองทุนที่ต้องการ (Dropdown list)
 - จำนวน => ใส่จำนวนเงิน หรือ จำนวนหน่วย ที่ต้องการ
 - หน่วย => เลือกเป็น บาท หรือ หน่วย
 - บัญชีรับเงิน => เลือกบัญชีที่ต้องการนำเงินเข้าค่าขาย
 - กำหนดวัน => วันที่ต้องการซื้อล่วงหน้า ช่องวันที่ต้องใส่เอง (ต่างจาก Fundlink version Internet ที่มีปฏิทินมาให้เลือก) ถ้าซื้อ ณ วันปัจจุบัน ไม่ต้องใส่
 - ยืนยันรหัสผ่าน => เพื่อใส่รหัสยืนยันอีกครั้ง
 - กด OK => ทำรายการเสร็จ => แสดงหน้าจอยืนยันรายการอีกครั้ง

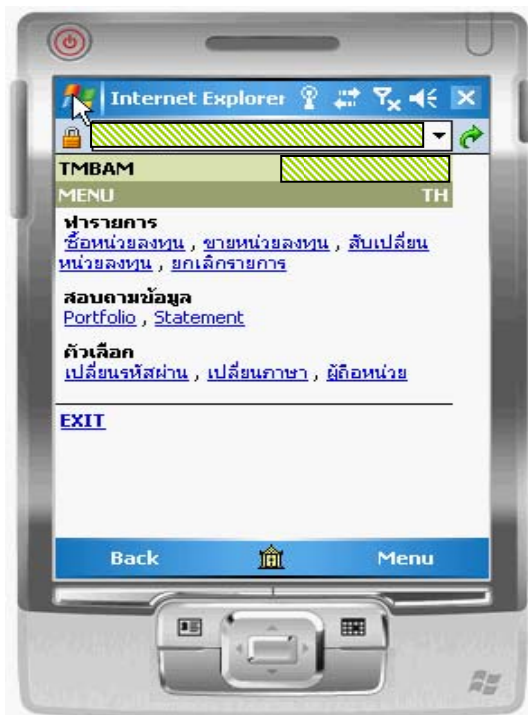



การยกเลิกรายการ

- เลือก Menu ทำรายการ => ยกเลิกรายการ
 - เลือกรายการที่ต้องการยกเลิก => เลือกรายการที่มี “REV” แต่ถ้าไม่มี “REV” จะยกเลิกไม่ได้ (ต้องทำการยกเลิกรายการภายในเวลาที่ บลจ. กำหนด)
 - กด OK => ให้ใส่ Pass word ยืนยัน => แสดงหน้าจอยืนยันรายการอีกครั้ง





การดู Statement

- เลือก Menu สอบถามข้อมูล => Statement
 - เลือกกองทุนที่ต้องการ (Dropdown list)
 - วันที่เริ่มต้น => ใส่วันที่ที่ต้องการวันแรก ช่องวันที่ต้องใส่เอง (ต่างจาก Fundlink version Internet ที่มีปฏิทินมาให้เลือก)
 - ถึง => ใส่วันที่ที่ต้องการวันสุดท้าย ช่องวันที่ต้องใส่เอง (ต่างจาก Fundlink version Internet ที่มีปฏิทินมาให้เลือก)
 - กด OK => แสดงรูปแบบรายงาน

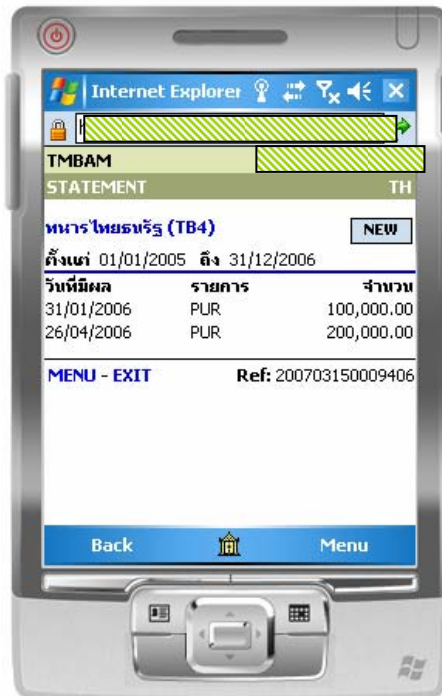
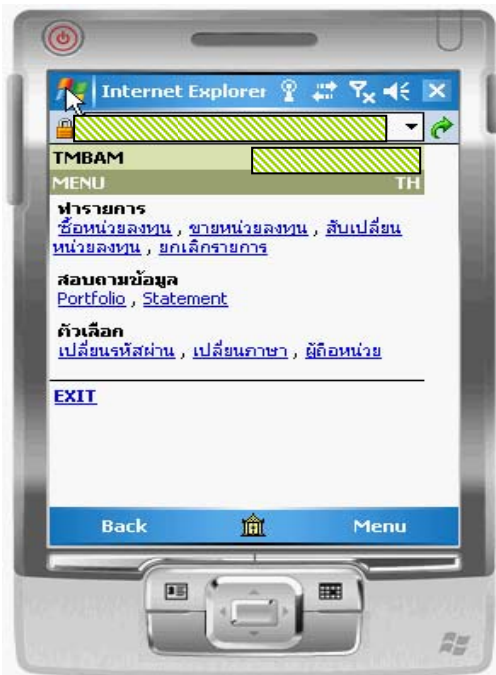

การเปลี่ยนรหัสผ่าน

- เลือก Menu ตัวเลือก => เปลี่ยนรหัสผ่าน
 - รหัสผ่านเดิม => ใส่รหัสเดิมก่อน
 - รหัสผ่านใหม่ => ใส่รหัสใหม่ที่ต้องการเปลี่ยน
 - รหัสผ่านใหม่อีกครั้ง => ใส่รหัสใหม่ที่ต้องการเปลี่ยนอีกครั้งเป็นการยืนยัน
- เลือก Menu ตัวเลือก => ผู้ถือหน่วย
 - เลือก bullets ผู้ถือหน่วยที่ต้องการ แล้ว กด OK
 - หน้าจอจะแสดงยืนยันเลขที่ผู้ถือหน่วย

